

EDL CRAB

MODULE

Als organisatie voor ruimtelijke informatie staat het AGIV in voor de organisatie van het CRAB : adressen hebben immers een lokatie op kaart.

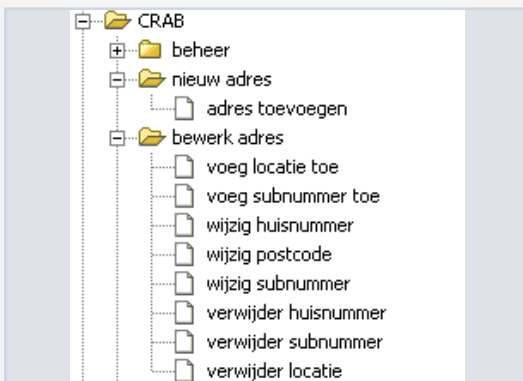
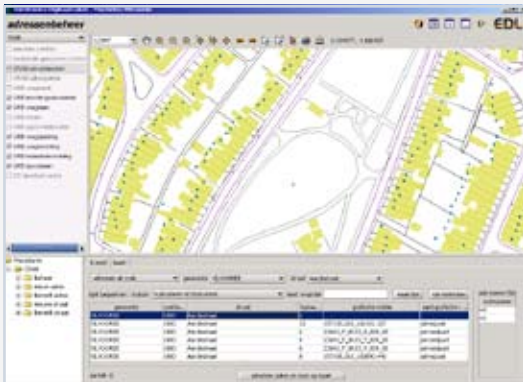

ADRESSENBEHEER

De Vlaamse overheid heeft het initiatief genomen om een standaard te ontwerpen voor adressenbeheer. In de verschillende overheden en andere maatschappelijke instellingen worden adressen tot op heden namelijk op verschillende manieren opgemaakt.

Een adres verwijst vanzelfsprekend naar een plaats, meestal een gebouw. Het heeft dus een ruimtelijke locatie, of een plaats op de kaart. Daarom hoort bij adressenbeheer ook het beheer van zijn ruimtelijke plaats.

HET CRAB PROJECT

OC GIS-Vlaanderen

Als organisatie voor ruimtelijke informatie staat het Agiv in voor de organisatie van het CRAB : adressen hebben immers een lokatie op kaart.

CRAB Databank

Het Agiv heeft de CRAB databank ontworpen en heeft alle bronnen aangesproken om zoveel mogelijk adressen in deze databank op te nemen, en tegelijk ook op kaart te plaatsen. Echter, niet alle bestaande adressen zijn geïnventariseerd, of beschikbaar in een van de aangesproken bronbestanden (kadaster, rijksregister, de post ...)

De rol van de gemeente

Er is slechts 1 bestuur die het echte beheer over adressen kan doen : de gemeente. Nieuwe straten en nieuwe adressen worden immers via de gemeenteraden goedgekeurd.

Het is bijgevolg aan de gemeente om ervoor te zorgen dat alle bestaande adressen opgenomen worden in de databank, en dat voor elk adres een ruimtelijke lokatie op kaart wordt aangeduid.

DE MODULE

EDL CRAB is ontwikkeld volgens de goede principes van EDL. De complexe structuur van de CRAB databank wordt gerespecteerd, maar de bediening ervan is sterk vereenvoudigd.

Met deze module kan de gemeente heel eenvoudig voldoen aan haar rol om het CRAB bestand actueel te maken en te houden.

Gezien de gemeente zal moeten instaan voor de bijhouding van dit bestand, en gezien het Agiv deze gegevens wenst te centraliseren,

> Lees verder op de keerzijde

is er een uitwisselingsprocedure voorzien. Deze is uiteraard conform de aanbevelingen van het Agiv.

Straatgegevens

Het CRAB behandelt niet enkel de adressen, maar in de eerste plaats de straten. Benaming, ligging en andere gegevens over straten die moeten opgenomen worden in CRAB, worden makkelijk beheerd door de EDL CRAB module.

Adresgegevens

Een adres in CRAB bestaat uit verschillende delen : straat, huisnummer en busnummer, maar ook subnummer. Dit laatste wordt gebruikt om bijvoorbeeld appartementen aan te geven.

In EDL worden deze gegevens makkelijk bedien- en beheerbaar.

TOEPASSINGEN

Adressen vormen een zeer belangrijke sleutel tot een kaartpositie. Vele bestanden bevatten adressen en via CRAB kunnen deze op kaart worden getoond.

Centralisatie

Ook in de gemeentelijke administratie wordt het de regel om voor elk adres gebruik te maken van CRAB. Alle gemeentelijke administratieve toepassingen zullen op termijn CRAB-compatibel (moeten) worden. Met de verschillende leveranciers worden afspraken gemaakt om makkelijk en dynamisch met EDL CRAB te integreren.

Uitbouw van mogelijkheden

De realisatie van een 100% gebiedsdekkend CRAB opent nieuwe wegen naar gebruik van ruimtelijke informatie in het bestuur, meer in het bijzonder voor beleidsvraagstukken. Verschillende inventarissen, zoals bedrijfsgebouwen, leegstand en zo meer, maar ook bevolkingsgegevens kunnen via CRAB op een gestandaardiseerde manier gevisualiseerd worden op kaart.

CRAB

gemeente : VILVOORDE

straat : Albrecht Rodenbachplein

huisnummer : 17

postcode : Peutie/Vilvoorde

beginndatum : 1830.01.01

einddatum :

ok annuleren

ik zoek kaart

adressen uit crab gemeente VILVOORDE straat Aardestraat

lijst beperken : kolom huisnummer en bisnummer met waarde maak lijst wis restricties

gemeente	postk...	straat	huisn...	grafische relatie	aard grafische ...
VILVOORDE	1800	Aardestraat	1		
VILVOORDE	1800	Aardestraat	12	157130.263_182101.107	adrespunt
VILVOORDE	1800	Aardestraat	2	23643_F_0133_S_004_00	perceelpunt
VILVOORDE	1800	Aardestraat	4	23643_F_0133_T_004_00	perceelpunt
VILVOORDE	1800	Aardestraat	6	23643_F_0133_V_004_00	perceelpunt
VILVOORDE	1800	Aardestraat	8	157108.263_182090.440	adrespunt

aantal : 6

selecteer adres en toon op kaart

subnummer lijst

subnummer

w2

w1